THE CUBE
MAGAZINE

Mythos

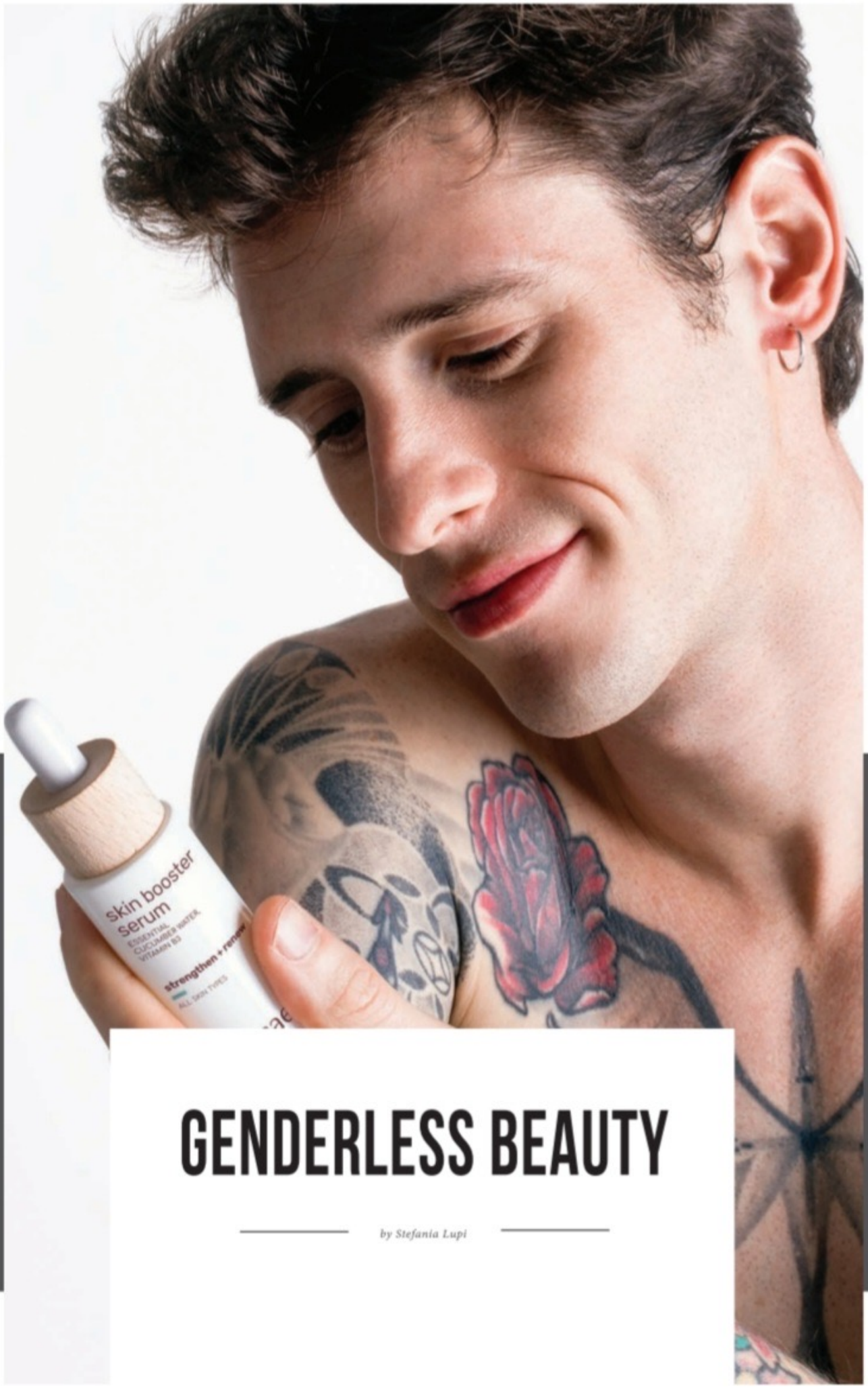

GENDERLESS BEAUTY

by Stefania Lupi

 di Nina Pesavento

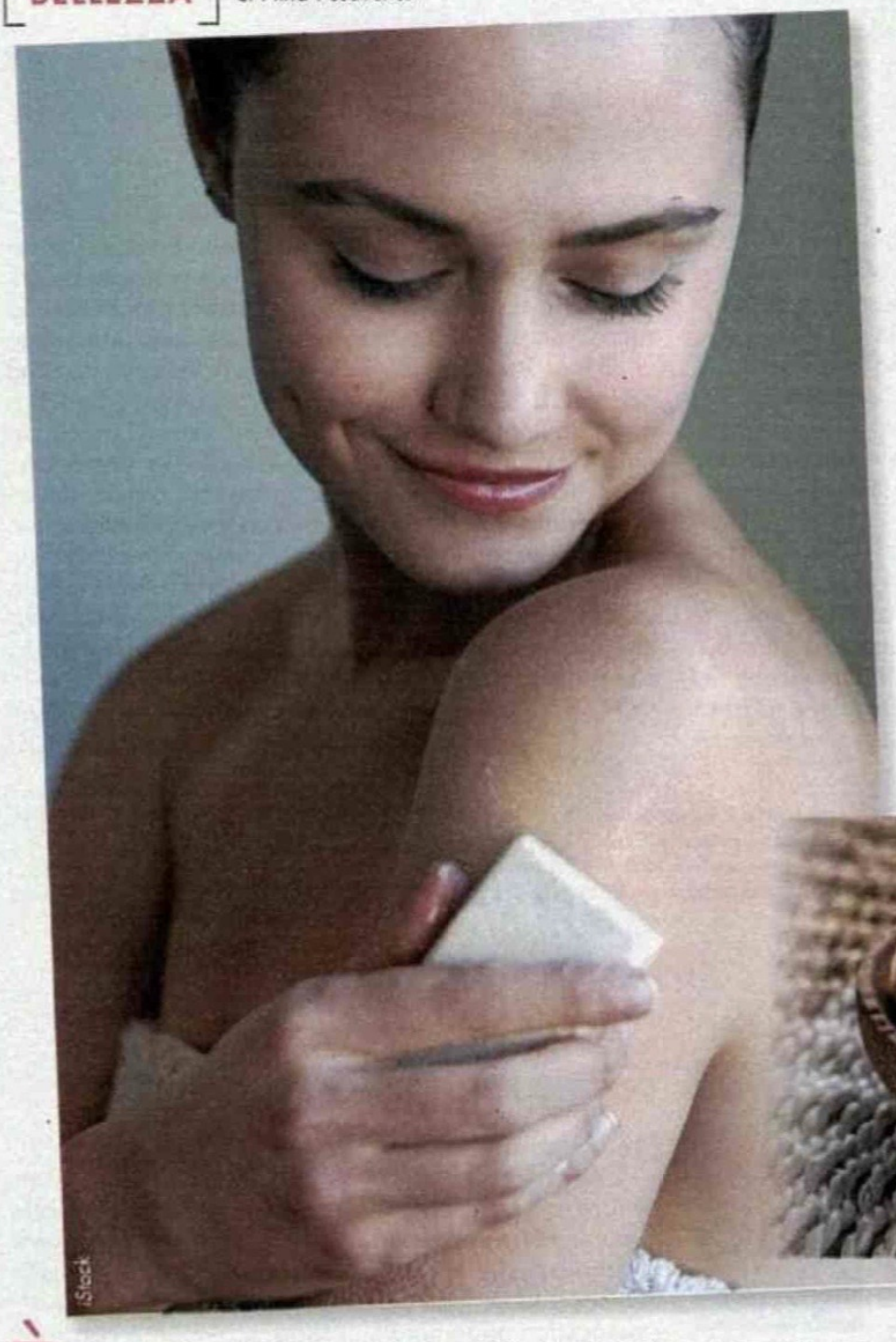

FASCINO "SOLIDO"

Ti piacerebbe una beauty routine ecologica? È facile, basta optare per i prodotti compatti, i quali sono senza imballaggio, hanno una durata superiore ai normali cosmetici e sono ultra pratici!

È ormai chiaro a tutti che la natura si sta ribellando allo sfruttamento eccessivo dell'uomo e che bisogna invertire la rotta. Se sei una donna attenta ai problemi del pianeta e ti chiedi da tempo come evitare sprechi e inquinamento anche nella scelta dei prodotti della tua beauty routine, be', è facile: i cosmetici solidi sono la soluzione!

Sono privi di packaging inquinante come la plastica, sono pratici, motivo per cui sono perfetti per essere portati sempre con te (anche in aereo) e durano più dei prodotti classici, perché evitano gli sprechi.

Negli ultimi tempi la cosmesi "solida" ha avuto un grande incremento. Qual è il suo segreto oltre a quello di non inquinare il pianeta?

A dire il vero, il principio su cui si basa è semplice. Gli shampoo, i detergenti, gli scrub e i bagnoschiuma solidi hanno gli stessi ingredienti degli altri (estratti vegetali e oli), l'unica differenza è che i solidi non contengono acqua che invece è incorporata nelle preparazioni classiche. Senza acqua i principi attivi risultano più concentrati e assicurano una minore dispersione di prodotto nell'ambiente. Quante volte, per esempio, ti è capitato di versare una quantità eccessiva di shampoo o balsamo? Con i prodotti solidi questo non può succedere: utilizzi soltanto ciò che serve.

La loro composizione naturale, inoltre, ha un'azione più delicata sulla pelle rispetto ai soliti prodotti, che possono contenere sostanze aggressive. E, per finire, i solidi sono formulati senza plastiche, siliconi e conservanti e per questo sono adatti anche alle epidermidi sensibili.

ISTRUZIONI PER L'USO

La loro forma ricorda spesso quella di una saponetta e in genere si utilizzano proprio come una saponetta: basta passare il prodotto sotto un po' d'acqua e strofinarlo fino a creare una schiuma da applicare sui capelli, sul corpo o sul viso massaggiando delicatamente. Puoi anche strofinarlo direttamente sulla cute per poi esporlo al getto d'acqua. Infine, occorre risciacquare con acqua tiepida o calda, et voilà! Nulla di più facile.

Tra i cosmetici solidi che ci sono sul mercato, il più

Booming Bob è una linea di prodotti botanici per la cura della pelle, completamente priva di acqua. Vengono utilizzati solo oli, cere ed estratti potenti e nutrienti. Tutti gli ingredienti sono selezionati in base alla loro funzione, qualità e impatto ambientale. Ingredienti 100% puri, biologici e non diluiti.

La linea **Body Oil, oli per il corpo**, comprende prodotti rilassanti, rinfrescanti, lenitivi. Per pelli da normali a secche.

Body Oil - Refreshing Citrus. Alla fragranza di limone e pompelmo rosa. Con olio di semi di girasole, olio di mandorle e olio di nocciolo di albicocca; una miscela di acidi grassi che ammorbidisce e rafforza la barriera cutanea; olio di noce di macadamia e olio di aloe vera, che favoriscono la rigenerazione della pelle e sono lenitivi. Infine, olio di semi di soia, olio di pompelmo, olio di limone, olio d'arancia, ricchi di Vitamina C, dalle proprietà antiossidanti e illuminanti, Vitamina E.

Body Oil - Soothing Olive. Contiene olio di semi di girasole, olio d'oliva, olio di jojoba e olio di semi di sesamo, una miscela di acidi grassi che ammorbidisce e rafforza la barriera cutanea. Altri ingredienti: olio di noce di macadamia e olio di aloe vera olio di cocco, che lenisce ed è leggermente antibatterico, Vitamina E. Profuma di arancio, lavanda, cardamomo.

Body Oil - Relaxing Lavender. Con olio di semi di girasole, olio di semi di canapa e olio d'oliva, una miscela di acidi grassi che ammorbidisce e rafforza la barriera cutanea. Oltre a olio di soia, olio di semi di rosa canina e olio di palmarosa, - ricchi di vitamine A ed E, che favoriscono la rigenerazione della pelle. Alla fragranza di lavanda, mandarino e ylang-ylang.

Booming Bob

Si presenta come un soffice e delicato gel, altamente idratante che lascia la pelle profumata, levigata e setosa. Si può utilizzare su corpo e capelli. La Body Lotion è una emulsione molto morbida, di rapido assorbimento, che idrata in profondità senza ungere. Contiene olio di Argan, olio di Jojoba, Burro di Karité e Acido Ialuronico. La pelle risulta immediatamente idratata, soffice, levigata e profumata.
LH36 #LIPBALMLOVERS. Burrocacao in stick con SPF 30 per prendersi cura delle labbra in ogni momento della giornata. 100% cruelty free, vegan e genderless. Gli ingredienti utilizzati nella formulazione sono naturali e scelti per nutrire e mantenere idratata la delicata zona labiale. All'interno sono presenti olio di ricino, olio di jojoba, burro di cacao con azione protettiva ed emolliente per le labbra, propoli con azione antibatterica preventiva, olio essenziale di limone antibatterico e vitaminizzante e vitamina E. La linea presenta tre versioni, differenziate da tre profumazioni 100% naturali. Cupcake, alla vaniglia, Goodnight Kiss, alla camomilla, e BFF, dal delicato profumo di cocco.

LH36 #LIPBALMLOVERS. Lip balm stick with SPF 30 to take care of your lips at any time of day. 100% cruelty free, vegan and genderless. The ingredients used in the formulation are natural and chosen to nourish and keep hydrated the delicate lip area. Inside there are castor oil, jojoba oil, cocoa butter with protective and emollient action for the lips, propolis with preventive antibacterial action, essential oil of antibacterial and vitaminizing lemon and vitamin E.
The line has three versions, differentiated by three 100% natural fragrances. **Cupcakes,** vanilla, **Goodnight Kiss**, chamomile, and **BFF**, with a delicate coconut scent.
Booming Bob is a line of botanical skin care products, completely free of water. Only powerful and nutritious oils, waxes and extracts are used. All ingredients are selected according to their function, quality and environmental impact. 100% pure, organic and undiluted ingredients.
The Body Oil line, body oils, includes relaxing, refreshing, soothing products. For normal to dry skin.

Il nero, simbolo dell'eleganza, del lusso e del mistero, la fa da padrone nella linea bagno **Collezione Nera by Laboratorio Olfattivo** con le nuove fragranze: **Nerotic, Vanhera** e **Tonkade** dalle formule complesse, realizzate da importanti creatori di profumi come Cécile Zarokian, Luca Maffei e Marie Duchêne, con materie prime nobili e preziose nell'ottica di rappresentare la lussuosa creatività in stile italiano. La formula ha una concentrazione di fragranza del 4%. Lo Shower Gel è ricco in Miele e proteine vegetali quali Grano, Avena e D-Phantenolo, detta la vitamina della bellezza.

La cosmetica ha annullato le distinzioni di genere per un mondo più fluido in cui la priorità è la propria espressione di sé. La nuova bellezza è inclusiva. Le formule sono naturali, le texture sensoriali e le profumazioni neutre. Non solo profumi, dunque, ormai sdoganati, ma un vero concetto di cosmetica che abbraccia viso e corpo. Qualcuno potrebbe obiettare che la pelle degli uomini è diversa da quella delle donne... Ma se è vero che la pelle maschile può risultare più spessa o grassa, è allo stesso tempo vero che può essere trattata con gli stessi prodotti che vengono usati dalle donne. Perchè gli ingredienti non hanno genere e vanno bene per tutti. L'attenzione, infatti, dovrà essere rivolta unicamente al proprio tipo di pelle - secca, grassa, acneica, matura - e non al genere biologico.
Anche il packaging cambia pelle e assume una connotazione più neutra. Ecco dunque che Il no gender skincare, abbatte ogni tipo di riferimento all'orientamento sessuale, al genere e alla etnia.

Cosmetics has canceled gender distinctions for a more fluid world where priority is one's self-expression. The new beauty is inclusive. Formulas are natural, sensory textures and neutral scents. Not only perfumes, then, now customs cleared, but a true concept of cosmetics that embraces face and body. Some might argue that men's skin is different from women's... But if it is true that male skin can be thicker or oily, it is at the same time true that it can be treated with the same products that are used by women. Because the ingredients have no gender and are good for everyone. The attention, in fact, must be paid only to your skin type - dry, oily, acne, mature - and not to the organic genre.
The packaging also changes skin and takes on a more neutral connotation. Here is therefore that The no gender skincare, it demolishes any kind of reference to sexual orientation, gender and ethnicity.