LEI STYLE - OTTOBRE 2021 - MENSILE - ANNO 6 N. 10 - 1 €

LEI Style

solo 1€

CONFESSIONI

Matt Dillon
L'AMORE PARLA SOLO ITALIANO

Jamie Lee Curtis
È TEMPO DI DARE VOCE AI TRAUMI

Alessandro Gassman
NON URLIAMOCI PIÙ ADDOSSO

ASTRI
OLTRE I CONFINI DEL RELAX

VITE INCREDIBILI
Bebel... Ma belle

VIS À VIS
VERONICA BOCELLI
Tutto per una stretta di mano

QUESTIONE AFGHANA
Come la vedono Daniela Santanché e Tony Capuozzo

IDENTIKIT/URSULA CORBERÓ
Karma Chameleon

Fashion
THATCHER MOOD

BEAUTY
@ Il buon senso di sé
@ Col nasino all'insù

TRAVEL
Pedali & Bollicine

Penelope Cruz
La Mata DORA

ISSN 2531782-2
10010
9 772531 782007

1 MARIA GALLAND PARIS *_410 Creme Minceur Modelante.* I suoi ingredienti modellanti offrono benessere ed efficacia: burro di shea, di mango e di cacao vezzeggiano con un trattamento ricco, donano idratazione e rendono la pelle morbida e liscia. Frena la formazione di nuove cellule di tessuto adiposo, rassoda la pelle e le dona nuova energia. Ml 200, € 77.

2 QUALITERBE *Bio crema per il corpo,* idratante all'olio di jojoba. Emulsione biologica ricca e leggera, dona un piacevole effetto levigante e vellutante, nutrendo in profondità anche le pelli più secche. A base di preziosi ingredienti naturali come olio di Jojoba, oleolito di Melilloto, Burro di Karitè e miele di Acacia biologico integrale. Ml 200, € 41

3 L'OCCITANE *Mandorla Concentré de Lait.* Arricchito con olio e latte di mandorla, questa crema corpo idrata, ammorbidisce e protegge l'elasticità della pelle. Questo trattamento permette di contrastare la mancanza di tono, le smagliature e la cellulite. ML 200, € 42

4 AR COSMESI *Rygenoxy* Emulsione cremosa ricchissima di sostanze funzionali quali: ippocastano, ananas, pfaffia, caffeina, teofillina, acidi della frutta, Glucone Delta Lattone, acido alfa lipoico, escina e un innovativo principio attivo (ricco in arabinogalattani da nasturzio) in grado di favorire il naturale processo di ossigenazione della pelle. Ml 200, € 39,90

5 NOVAKOSMETICA *Crema corpo Vegan Line* è un vero e proprio balsamo per la pelle. Ha una doppia azione lenitivo e idratante grazie agli estratti di Aloe Vera (ben l'80%), uniti agli oli naturali (Argan, Fico d'India, Mandorle e Jojoba) e alla Calendula. Nutre, protegge e idrata lasciando la pelle tonica e setosa. Ml 250, € 37

6 EISENBERG *Soin Liffant Corps,* trattamento liftante corpo. Un trattamento in crema rigenerante, morbido e delicato ma ricco, che aumenta la vitalità cellulare grazie al potere antiossidante delle vitamine E e C associate alla Formula Tri-Molecolare®. Ultra-rassodante, arricchito da oligopeptidi di micro-alga verde estratta dalla Chlorella, rinforza l'elasticità cutanea e riduce visibilmente l'aspetto delle smagliature. Ml 200, € 120,80

7 AFRICAN BOTANICS *Firming Botanical Body Oil* disponibile su noorbeautyshop.com. L'Olio di Marula, rinomato per le sue ineguagliabili proprietà antiossidanti, associato all'Olio di Vinaccioli, dà vita ad un favoloso mix che è nel cuore della formula di Firming Botanical Body Oil. Un olio secco, molto nutriente, che aumenta notevolmente l'idratazione, riducendo i danni dell'invecchiamento cutaneo. Migliora elasticità, consistenza, tono e compattezza della cute: un valido aiuto alla pelle durante la gravidanza. ML 100, € 90

8 WORLD OF BEAUTY *Fat Body Cream* Straordinaria crema snellente per il trattamento localizzato degli inestetismi della cellulite ed adiposità localizzate. L'efficace complesso naturale di Camirina, Betulla Bianca ed Oli Essenziali purissimi favorisce un rapido drenaggio delle scorie con effetto lipolitico. Modella e migliora l'aspetto della pelle già dalle prime applicazioni. Ml 100, € 39

9 ETEREA COSMESI NATURALE *Drainage Active Concentrate* Concentrato professionale intensivo drenante e tonificante, che agisce sulle zone critiche del corpo contrastando attivamente il rilassamento cutaneo e gli inestetismi della cellulite. Ml 50, € 25

10 GOUTAL *Creme per il corpo Tenue De Soireé.* Arricchito con oli di karitè, cocco e camelia, questa crema ha una consistenza generosa e si fonde sulla pelle come una deliziosa carezza. ML 175, € 65

11 TWELVE BEAUTY *Reverent Antioxidant Dry Body Oil.* Coccola la tua pelle con questo olio per il corpo secco, leggero ma altrettanto nutriente, ricco di ingredienti sovralimentati che stimolano il sistema di drenaggio linfatico e attivano il flusso sanguigno. Aiuta a migliorare l'aspetto della cellulite causata da un cattivo nutrimento dei tessuti dovuto a problemi di circolazione. Può bruciare e snellire efficacemente il grasso corporeo in eccesso. € 80

12 EMOCEAN *Thala2 triple action cream.* Combatte efficacemente Adipe, Cellulite e Lassità cutanea, giorno e notte. Grazie alla potenza dei Fucus e della Laminaria, alghe tra le più efficaci del mondo thalasso, è possibile agire contro diversi inestetismi. € 42

13 LPG *Creme Lipo Reductrice.* Si basa su una sinergia di azioni esclusive simultanee. L'associazione dei tre principi attivi di punta della formula (Plancton, Bergamotto, Salcerella) favorisce il destoccaggio dei grassi. Ml 200, € 59,50

© Christopher Campbell

Ragazze, il segreto per intraprendere un cammino soddisfacente lungo la "remise en forme" è porsi obiettivi raggiungibili, dandosi il giusto tempo e la meritata fiducia. Guidate dal nostro esperto, adottiamo una strategia integrata

di Veronica Balutto

È ottobre, tempo di buoni intenti e propositi! Ed eccoci pronte con la remise en forme per il nostro corpo maltrattato tra esposizione solare, aperitivi al mare e...perchè no, qualche dolce di troppo che è scappato tra un pranzo, un aperitivo e una cena! Ma da dove possiamo cominciare? Il primo passo è sicuramente quello di porsi obiettivi raggiungibili e cominciare subito ad attuarli: per vedere i risultati serve tempo e fiducia. In questo periodo dell'anno i trattamenti maggiormente richiesti sono volti al trattamento della cellulite, delle adiposità localizzate e della lassità cutanea. Problemi comuni, insomma, : non necessariamente siamo più o meno grasse o in forma, ma vero è che possiamo sempre migliorare noi stessi e il nostro modo di essere. Ce lo racconta il **Dottor Sebastian Laspina**, Medico Chirurgo Specializzato in Dermatologia.

Come possiamo migliorare l'aspetto della nostra pelle?

«Contrastando gli inestetismi su più fronti: drenando i liquidi, stimolando la lipolisi, migliorando il tono ed il rilassamento cutaneo. Certamente l'approccio in and out è quello che funziona meglio».

Ma di che cosa si tratta nello specifico?

«Per rimettere in forma il corpo dopo qualsiasi stagione di eccessi, serve una strategia integrata che combini un intervento mirato e combinato "dentro e fuori". Quindi non basta iniziare a fare movimento: fondamentale è non trascurare i fattori detox ed idratazione dall'interno. L'equilibrio dell'organismo è infatti spesso alterato dall'accumulo di tossine e stress ossidativo, primo fattore da eliminare per la buona riuscita dei propri obiettivi. Per l'esterno invece ci sono diverse discipline efficaci per ricercare la forma, tra queste le varie ricette di High Intensity Interval Training: per ogni fisico la giusta risposta!».

Ma quale il vero equilibrio tra interno ed esterno e come raggiungerlo?

«L' approccio "dall'interno" avviene assumendo prodotti detossificanti e drenanti: una nuova frontiera è la liposcultura alimentare: si tratta di strategie alimentari per eliminare le adiposità localizzate grazie ad integrazione di aminoacidi particolari e specifica alimentazione. Il tutto associato a trattamenti localizzati sulle zone affette, grazie all'applicazione di prodotti locali principalmente a base di caffeina pura, alghe brune e flavonoidi per migliorare l'intestetismo. Garantisco che porta a risultati sorprendenti».

BORSE TOP

Nate dal sodalizio tra due eccellenze italiane, **Coquillete Paris**, maison di profumeria artistica, e **Carbotti**, azienda di pelletteria artigianale, le **Eau de Pochette** sono borse sensoriali e inclusive, che incontrano una fragranza, la fanno propria arricchendosi delle sue note e si tramutano in spazi eterei di transizione, attraverso i quali cogliere l'opportunità di accedere a una mistica urbana della condivisione. Tre borse del catagolo Carbotti sono state profumate con tre fragranze firmate Coquillete Paris. All'interno di ogni borsa vi è inoltre una tasca porta travel size (10ml), così sarà possibile indossare in qualunque momento il profumo della propria borsa. Sebbene ogni fragranza sia stata abbinata a un modello, è possibile "customizzare" il prodotto, scegliendo borsa (modello e dimensione) e una delle tre fragranze da abbinare. In futuro, inoltre, la rosa di fragranze e modelli potrebbe ampliarsi. L'estetica olfattiva dei/delle clienti ipovedenti potrà, su richiesta, essere personalizzata con una stampa Braille del nome di chi le acquista. Eau de Pochette Licia Vesevius (Coquillete Paris x Carbotti), 330 €.

1 **SALVATORE FERRAGAMO** *Savane di Setra* è una sensuale essenza agrumata fiorita in cui un accenno di giallo e vegetale si fonde armoniosamente nella struttura di una colonia sofisticata dal tratto esotico. Un Accordo Carota improvviso e inaspettato conduce alle note poudré e fiorite del cuore di Iris, ammorbidito dalle sfumature cremose e lattoniche del Sandalo Indiano.

2 **EAU DE MILANO** *Pink Diamond Bergamotto e Pompelmo* aprono la fragranza incontrando la dolcezza acidula del Ribes Nero per una "liaison" di amorosi sensi. Nel cuore, un tripudio floreale di Gelsomino, Rosa e Iris si unisce alla Pesca vellutata e alla Pralina che conferisce un tocco "gourmand". Chiude l'essenza la dolcezza della Vaniglia che è ottenuta dall'intensità del Patchouli, che evoca forza e sensualità, e del misterioso Muschio. ML 100, € 95

3 **ACCA KAPPA** *Vaniglie e Fior di Mandorlo, Idillio e Giardino Segreto.* I 3 Eau de Parfum sono presenti nei formati 100 ml, 50 ml, 15 ml.

4 **TAUER** *Orange Star.* Una fragranza ricca di note agrumate, con un candido fiore d'arancio nel suo cuore. Un tripudio di note agrumate domina nelle note di testa, con gli oli essenziali di clementina e mandarino rosso che determinano una partenza fresca e naturale, appena smussata dal verde terroso della citronella. Ml 50, € 125

5 **MEDITERRANEA** *Luce d'Oro.* Un bouquet gioioso e solare. Luce d'oro si apre sulle note agrumate fresche e luminose del Cedro, del Mandarino Rosso e del Limone di Sicilia, con un tocco speziato di Pepe nero. Si stempera con dolcezza in un cuore floreale e fruttato di Lavanda, Gelsomino, Elicriso e Fica D'India, lasciando un ricordo legnoso di Cedro del Libano, Vetyver, Patchouli e Benzoino. ML 50, € 25

6 **OMNIA PROFUMI** *Opale di Fuoco* è una fragranza opulenta, corposa, con una concentrazione di essenza al 25%, praticamente si potrebbe definire un extrait de parfum. La nota principale di Opale di Fuoco è la tuberosa che esalta ogni sfaccettatura di questa essenza. Eau De Parfum Ml 100, € 149

7 **CAUDALIE** *Eau Fraiche Thé des Vignes*, una fragranza leggera, che racchiude l'istante sensuale del crepuscolo, quando i raggi del sole immergono i vigneti in un infuso morbido e muschiato. Note sensuali di muschio bianco e neroli si fondono con zenzero e infuso di fiori d'arancio e di gelsomino. ML 50, € 25,20

8 **ELEMENTALS** *Wood* - Il legno è l'energia del mattino e della primavera. Simboleggia la nuova vita, la crescita rapida, l'espansione, la creatività, la speranza e i nuovi inizi. Eau De Parfum, ml 100, € 155

9 **SIMONE ANDREOLI** *Born from Fire* è una magma esotico e seducente di calda vaniglia tropicale, avvolta da dolci sfumature piccanti. Ml 100, € 140

Dai tripudi floreali di gelsomino, rosa e iris alla consistenza del cedro del Libano e del mandarino rosso, per spargere un'aura di profumi a ogni vostro passaggio

di Veronica Balutto

FIUTO *flautato*

© HF & Co. studio

Se non l'avete ancora letto, non perdetevi *Il profumo*, romanzo di Patrick Süskind che, dal 1985, ha conosciuto traduzioni in oltre venti lingue diventando un bestseller. Ambientato nella Francia del XVIII secolo, narra la storia di Jean-Baptiste Grenouille, uomo dotato di un olfatto assolutamente straordinario.

Essenze agrumate, sofisticati tratti esotici. Tripudi floreali di Gelsomino, Rosa e Iris si uniscono ai frutti per un tocco 'gourmand'. Questa la tendenza dei profumi autunnali, che non mancheranno di avvolgerci con essenze forti e sensuali: largo spazio a fondi, legnosi e morbidi, arrotondati con profondità e persistenza. Non manca mai la personalità unica, persistente ma mai invadente: Cedro del libano, Mandarino Rosso e Limone di Sicilia, con un tocco speziato di Pepe nero o un cuore floreale e fruttato di Lavanda, Gelsomino, Elicriso e Fico D'India. Il profumo autunnale non delude mai e lascerà il segno a ogni vostro passaggio!

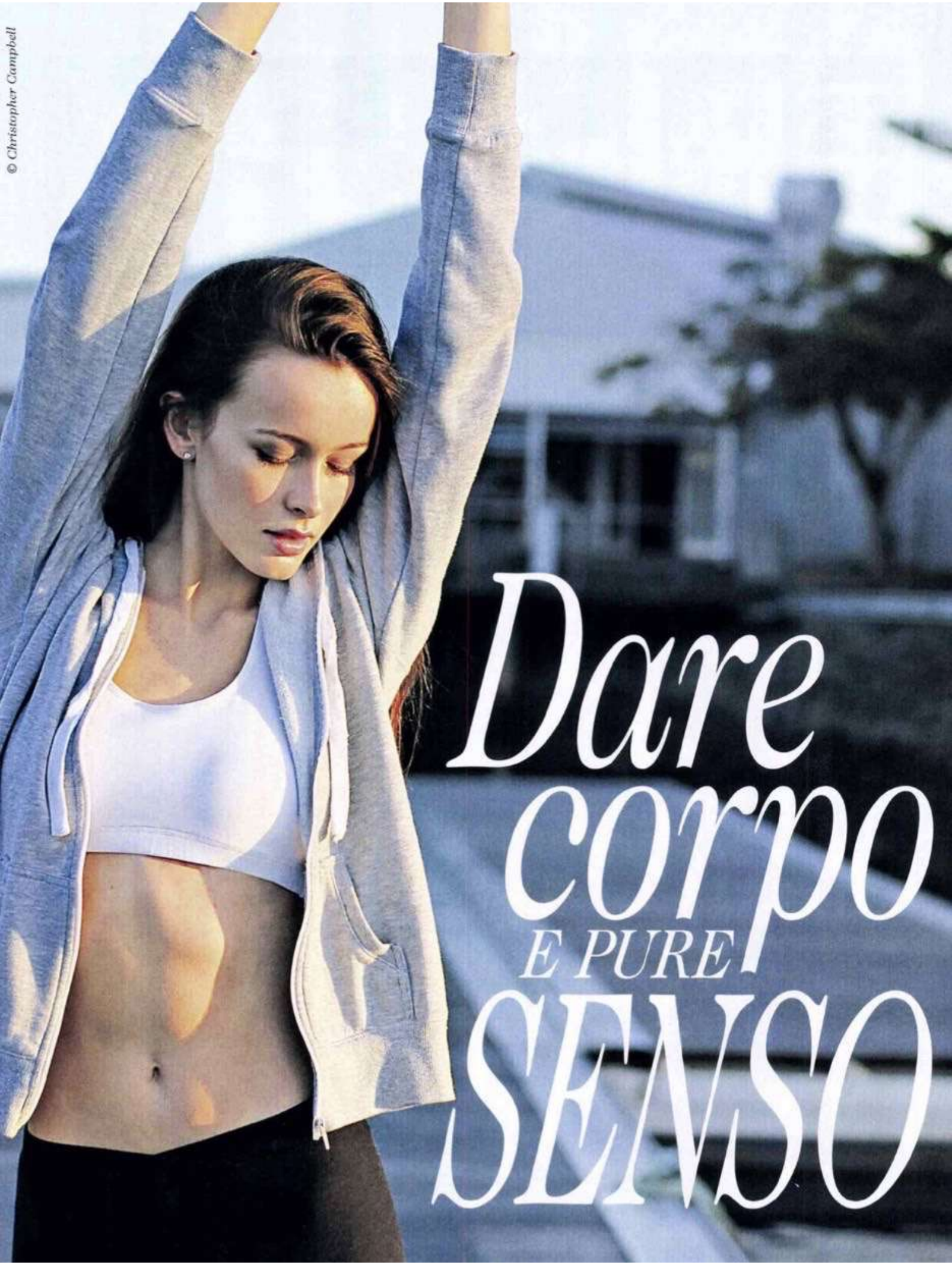
© Christopher Campbell
Dare corpo
E PURE
SENSO