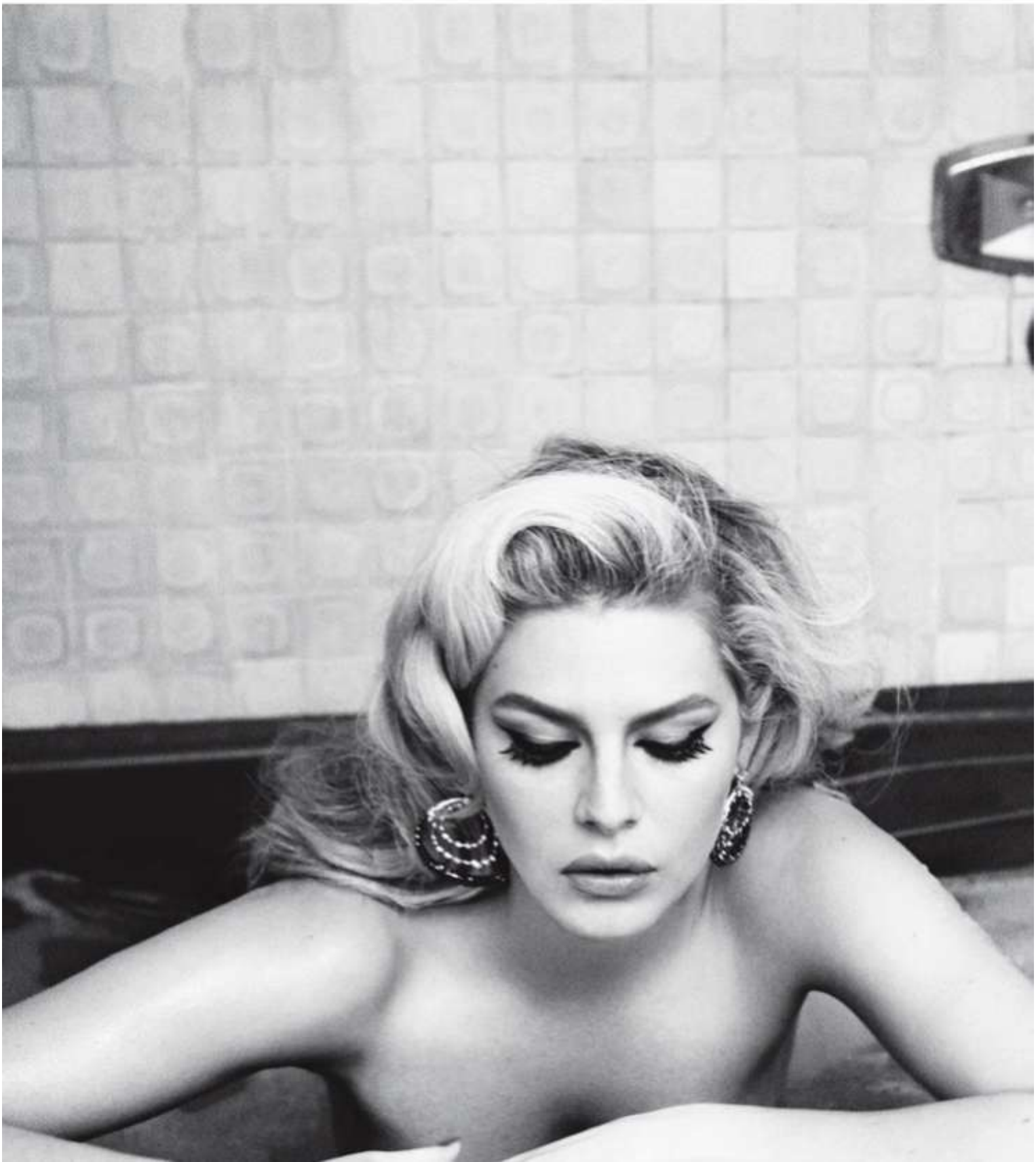

Profumatori ambiente: quello giusto per ogni stanza

DI SERENA ROBERTI

3 APRILE 2020

Per ogni stanza, la giusta fragranza. Rilassante in camera, energizzante nella zona living, fresca o voluttuosa nel bagno, stimolante nella zona dedicata al lavoro o allo studio. Ecco la guida definitiva alla scelta dei profumatori ambiente (ma anche candele e spray) per la casa. Perché il benessere è anche una questione di olfatto

Heather – Muniocandela

Un brand di fragranze naturali in pack riciclabili. Un diffusore ambiente ai fiori d'erica, intenso e gradevole per un'atmosfera accogliente e piena di 'positive vibes'.