

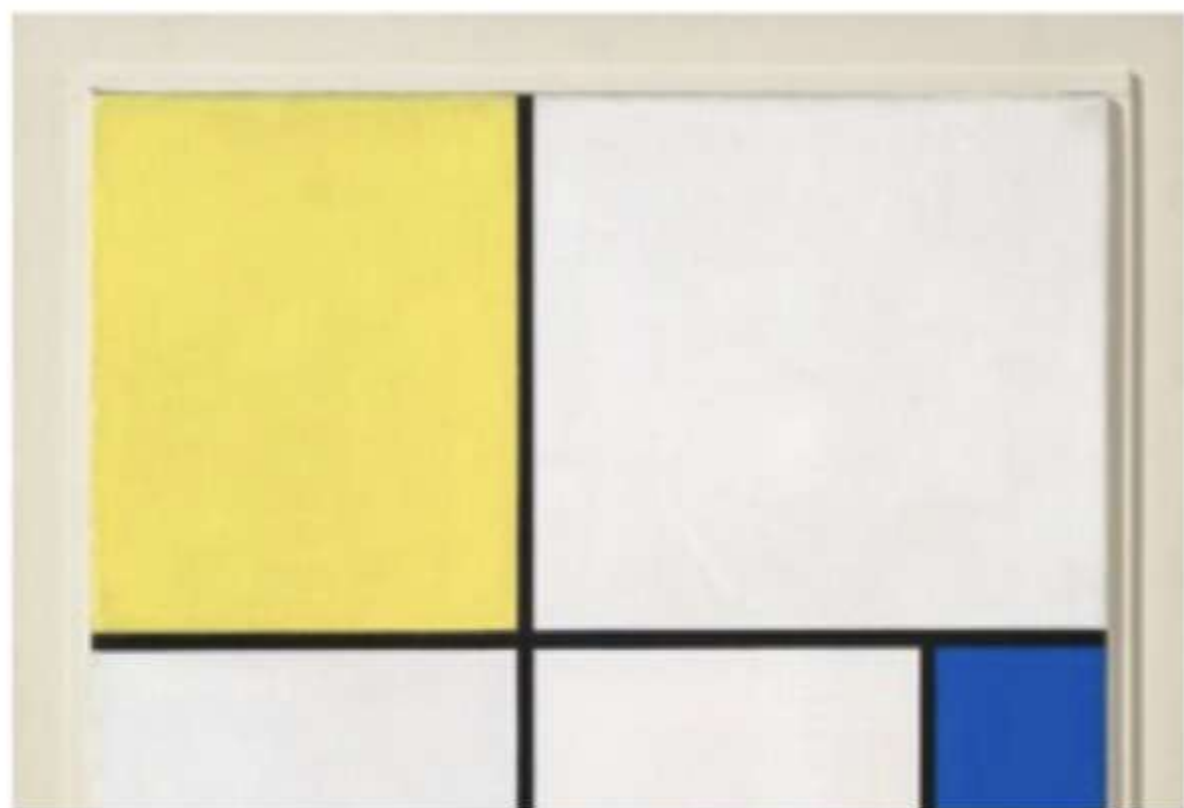

# AMICA



## Arte e bellezza: La Prairie sostiene Mondrian

*Acqua di Parma crea collezioni con  
laboratori fiorentini di carta  
marmorizzata; Madara regala ai suoi  
cosmetici immagini allegoriche di  
antichi popoli baltici. Elizabeth Arden  
sceglie l'arte colorata brasiliana*



Madara ha affidato all'artista di origini lettoni, Agnese Taurina, detta Agnessaga, la realizzazione della collezione natalizia di cosmetici. La collezione Metamorphose è ispirata al rito del mascheramento in uso presso i popoli baltici per festeggiare l'arrivo dell'inverno.