Massaggio facciale: rulli e tools per il massaggio viso

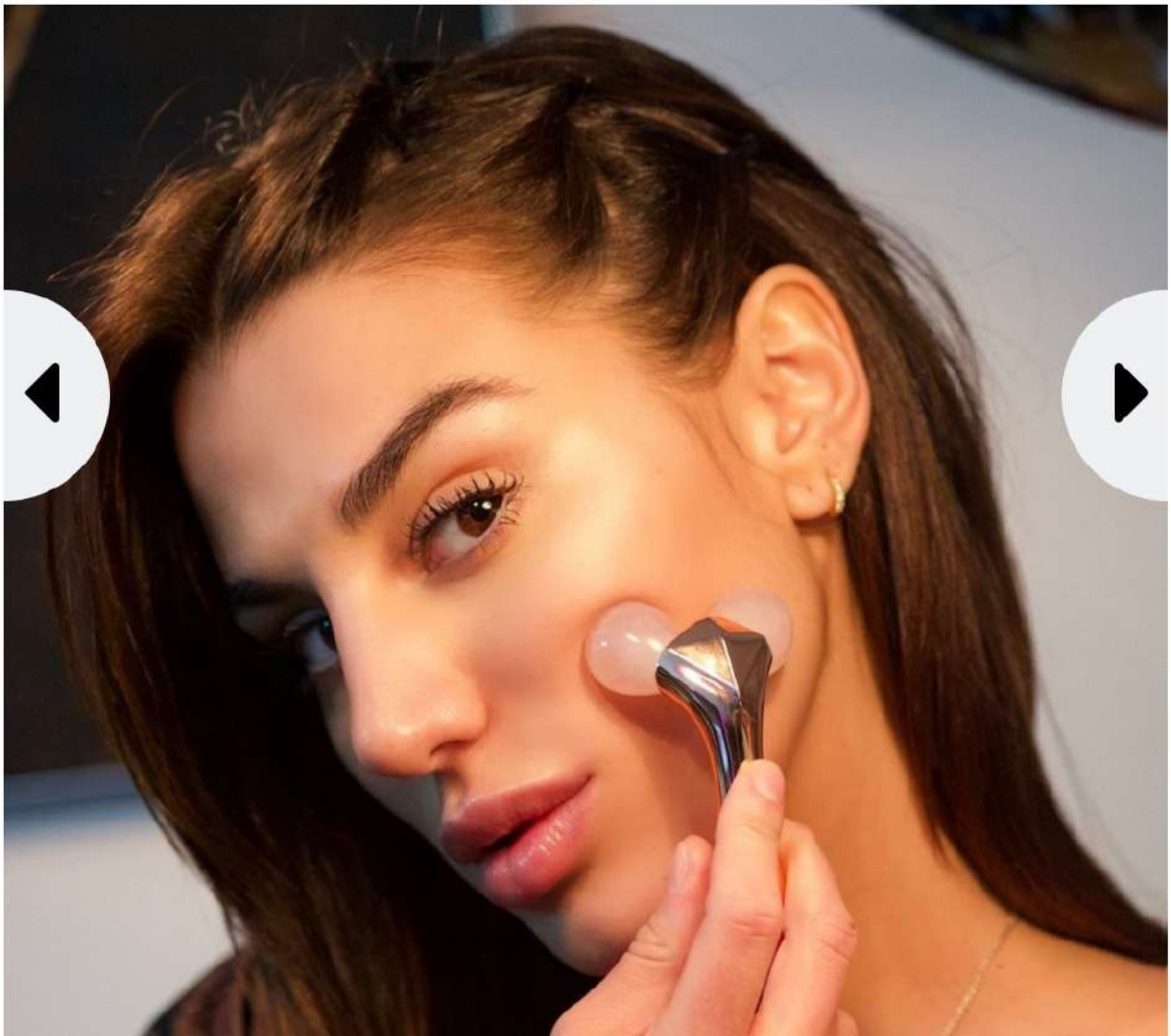

Il Dermaroller di Ecooking è uno strumento antietà che migliora il tono della pelle, stimolando la circolazione di viso, collo e décolleté. L'ovale risulta, perciò, più compatto e giovane. Levigando le rughe sottili, inoltre, ricompatta la pelle rilassata, riduce i pori, le cicatrici e le macchie. Dermaroller di Ecooking.