Cremosi, liquidi o compatti, i correttori naturali da acquistare ora

Per eliminare le occhiaie e dare un colorito uniforme alla pelle.

DI REDAZIONE / 17/11/2021

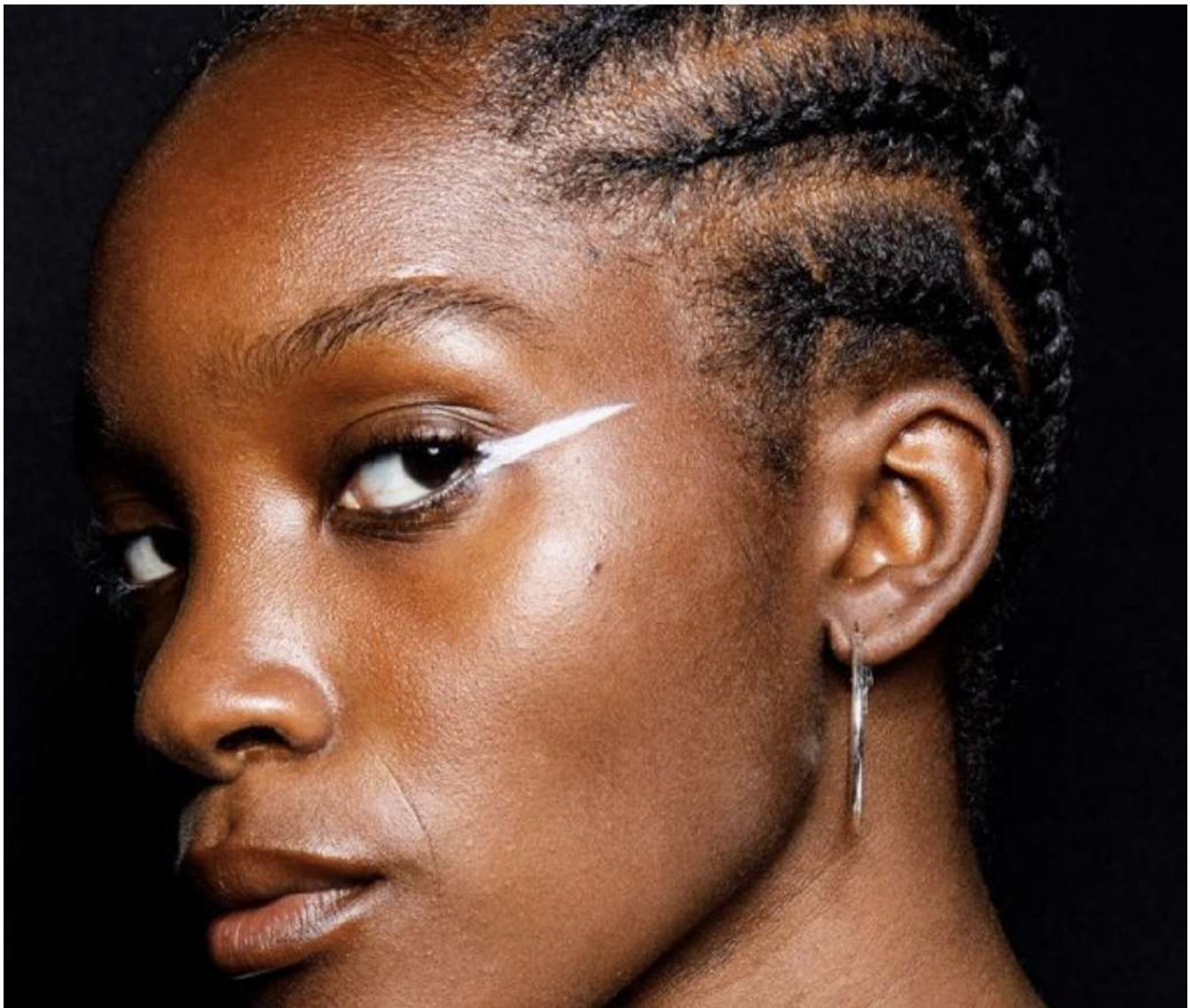

Correttore bio migliore: MÁDARA organic

Un finish luminoso e una texture confortevole con acido ialuronico e minerali naturali sono gli elementi che contraddistinguono il correttore biologico di MÁDARA organic. Si applica con le dita o con un pennello per nascondere occhiaie, rossori e imperfezioni.