SILHOUETTE DONNA

Linea, bellezza, moda, benessere, attualità

€ 2,50 con il gel mani

30002
9 771124 172706

naso nuovo
filler o rinoplastica?

ACNE
COME ELIMINARE LE CICATRICI

sopracciglia superstar

CAPELLI
RED ALERT

cacao, amico della linea

dagli USA
LA DIETA CRAM
-2KG
IN 3 GIORNI CON I CIBI SGONFIAPANCIA

CELLULITE
per ogni tipo la sua liposcultura

IL GEL MANI
SOFT&SAFE
BIODERM
SENZA RISCIACQUO
idrata, protegge e igienizza

Soft &Safe BIODERM

Anno 30 - numero 2 - febbraio 2023 - P.I. 24/1/2023 - mensile

Proprio come si fa con le chiome, oggi si accorciano, si decolorano e si mettono in piega

Naturali e soffici negli anni Novanta. Sottilissime e ad ala di gabbiano nei Duemila. Piene e definite nel 2010. **Anche le sopracciglia non sono estranee alle tendenze moda.** Così, dopo averle viste di tutti i colori e persino glitterate, **oggi è arrivato il momento di cancellarle** con schiariture ad hoc. A lanciare il trend, a maggio dello scorso anno, è stata la super modella Kendall Jenner sul red carpet del Met Gala di New York. Da allora non c'è celeb, da Gigi Hadid a Nicola Peltz fino a Levante, che non abbia provato questo look!

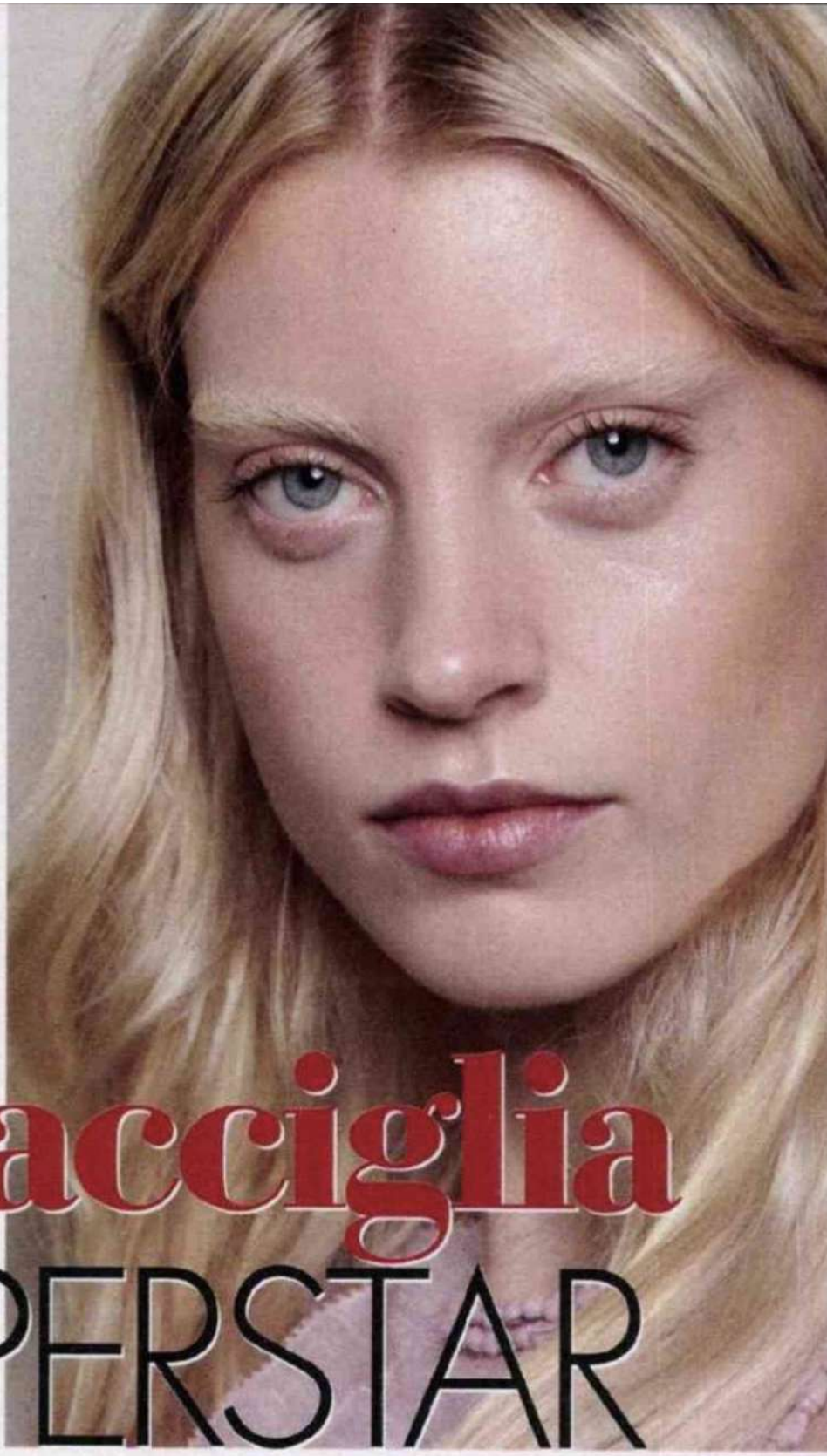

sopracciglia SUPERSTAR

colori

«Le sopracciglia ideali sono dello stesso colore della radice del capello» spiega Giulio Schettini, national brow & beauty authority di Benefit Cosmetics. Ciò non toglie che si possa **giocare con i contrasti, per esempio rendendole più scure** per un effetto drammatico. Oppure più chiare, ma **anche completamente cancellate, per un look alieno.**

EFFETTO SORPRESA

Qualche idea? Le brune possono puntare su sopracciglia extra-black purché sempre curate e non troppo folte. Viceversa, **le bionde possono provare l'effetto "scomparsa".** Per le bleached brows è, però, meglio rivolgersi all'estetista anche se in commercio si trovano creme decoloranti specifiche. Attenzione a non usare quelle per i capelli perché troppo aggressive e sconsigliate vicino agli occhi. Nei backstage delle sfilate c'è chi **elimina temporaneamente le sopracciglia con il make up.** In questo caso non bastano mascara e matita più chiari ma serve un vero e proprio correttore, meglio se ad alta copertura, da applicare su tutta l'arcata e poi fissare con la cipria. Con un po' di esercizio si potranno così ottenere risultati degni di un truccatore!

forme

Detto addio alle famose "ali di gabbiano" (almeno per il momento), oggi le sopracciglia si acconciano con pettine e forbici proprio come i capelli. C'è anche chi le mette in piega con le cere. E chi le lifta con la laminazione.

LISCE E DEFINITE

Oggi per definire le ciglia sembra sia meglio seguire la loro forma naturale. Attenzione, però, alla direzione del pelo. «Lo scopo della laminazione è quello di "stirare" e liftare le arcate rendendole più facili da disciplinare» chiarisce Schettini. Questo trattamento è dunque perfetto per le sopracciglia ricce perché è come se le "piastrasse", facendole apparire più ordinate. Ma anche per quelle che tendono a scendere verso il basso, chiudendo lo sguardo, perché orienta i peli a 45 gradi verso l'alto. «Il servizio di laminazione nei Brow Bar di Benefit Cosmetics ha una durata di 45 minuti e si divide in tre fasi: lift, fix e infine applicazione di un siero ultra nutriente a base di cheratina. Il risultato dura fino a otto settimane purché le sopracciglia non vengano bagnate nelle prime 24 ore» sottolinea l'esperto.

1 Ultra-coprente, con il 30% di pigmenti, ma anche traspirante, il correttore **Infaillible 24h More Than Concealer** di **L'Oréal Paris** (grande distribuzione, 11,95 euro). **2** La **Crema Decolorante** di **Oxy** rende invisibili peli superflui e sopracciglia (grande distribuzione, 10 euro). **3** Per disegnare il pelo c'è **microBrow Pencil** di **Debby** (grande distribuzione, 4,70 euro). **4** Grazie alla mina triangolare, **Diorshow Kabuki Brow Styler** di **Dior** promette un tratto preciso (profumeria, 31 euro). **5** **Powmade** di **Benefit** schiarisce, intensifica e copre i peli bianchi all day long (Sephora, 23,90 euro). **6** Soap brows a regola d'arte con **Brow Fix** di **Catrice** (grande distribuzione, 4,99 euro). **7** Formula multifunzione con peptidi e pantenolo per il siero **Brow Genius** di **Anastasia Beverly Hills** (Sephora, 68 euro). **8** **Grow & Fix Tinted Brow Gel** di **Mádara** infoltisce e colora (profumeria, 25 euro). **9** Dura una decina di applicazioni, la **Colorazione per Sopracciglia Permanente** di **Schwarzkopf** (grande distribuzione, 12,99 euro). **10** **Le Forbici** di **The BrowGal**, in acciaio inossidabile (profumeria, 19,50 euro). **11** Pinzetta per **Sopracciglia** di **Tecniwork** dal tocco professionale (farmacia, 17,20 euro).