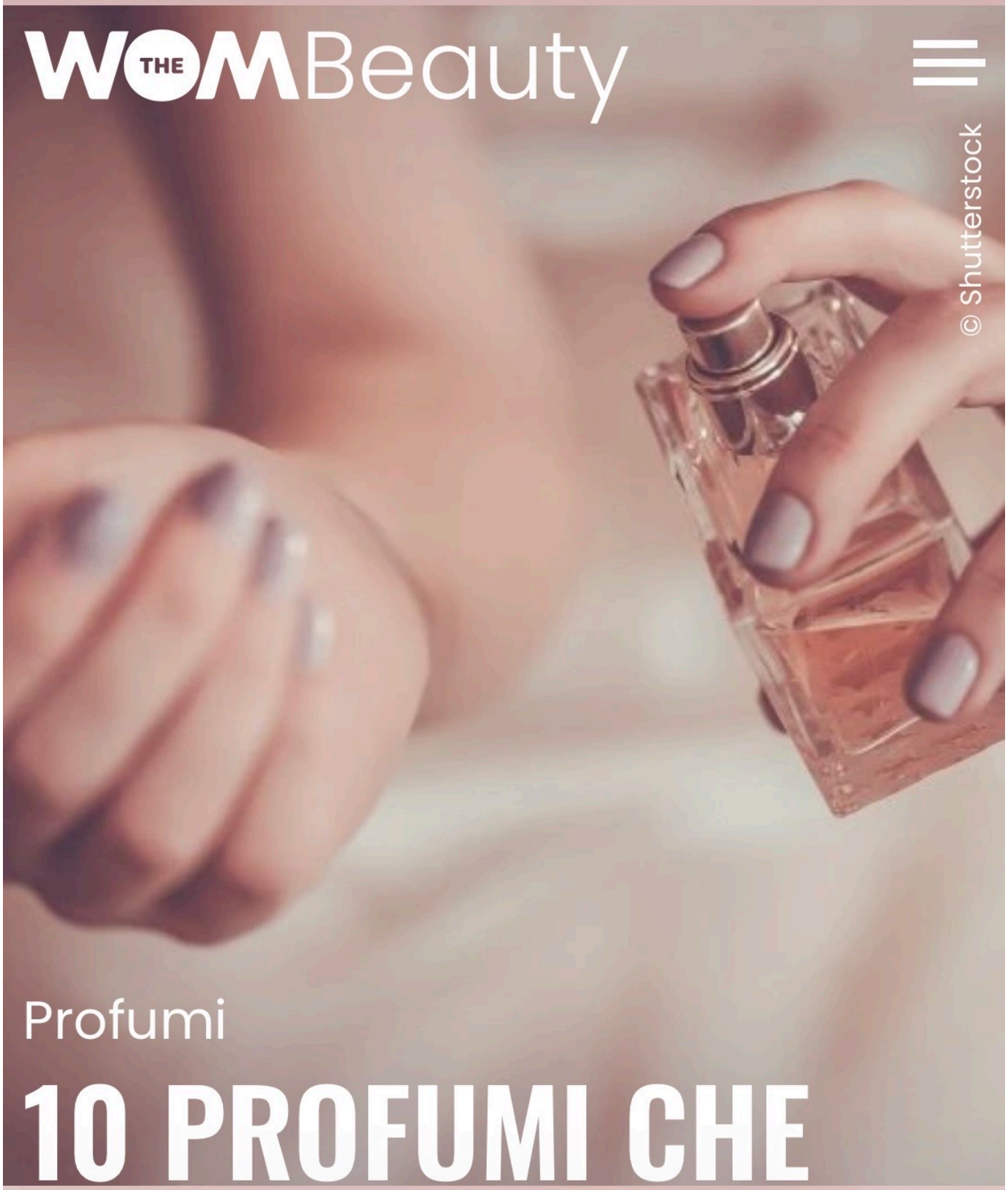

© Shutterstock

Profumi

10 PROFUMI CHE ABBIAMO AMATO A ESXENCE 2022

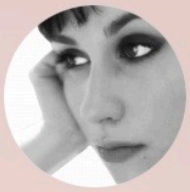

28-06-2022
FRANCESCA MERLO

MAISON TAHITÉ CACAO IN THE SUN

Un'inedita visione di un profumo gourmand al cacao, reso luminoso e alleggerito da note solari che ci trasportano in scenari immaginifici da sogno. L'apertura è frizzante grazie ai frutti rossi, mentre il cuore fiorito con iris e mughetto conquisterà anche i non amanti delle fragranze super golose.

LABORATORIO OLFATTIVO ARANCIA ROSSA

Prosegue il Viaggio in Italia di Jean-Claude Ellena e questa volta ci racconta l'Arancia Rossa, come sempre dandone un ritratto iper-realistico e raffinato, creando un'altra fragranza che profuma di sole, estate e di speranza per il futuro.

LUCIEN FERRERO CE N'EST PAS UN PATCHOULY

Dimenticate ogni memoria olfattiva di un patchouli vintage, ingombrante e che rimane rinchiuso nelle atmosfere hippie degli anni '70. Qui Lucien Ferrero crea un ritratto di un patchouli luminoso, elegante, perfettamente contemporaneo e nel contempo fedele a se stesso.

OLFACTIVE STUDIO DANCING LIGHTS

L'ispirazione arriva da una foto dell'aurora boreale, con le sue luci cangianti dalle mille sfumature color smeraldo. I colori freddi vengono rappresentati olfattivamente da un bouquet fiorito dalle inedite sfumature glaciali, fresche ed energizzanti che nascono dalla contrapposizione tra fiori bianchi, menta e sandalo.

PIERRE GUILLAUME PARIS INTIME.EXTIME

Un twist innovativo sulle classiche fragranze talcate effetto "seconda pelle". A rendere profondo e sensuale l'iris è un accordo legnoso dalle sfumature ambrate.