Germania € 4,50 - Svizzera chf 4,70

DIVA E DONNA

CAIRO EDITORE

Settimanale femminile - anno XVIII
n. 26 - 5 luglio 2022
€ 1,50 (€ 1,00 DIVA E DONNA + € 0,50 CUCINA MIA)

I RETROSCENA DELLA FERRAGNI DIVA A SANREMO

SOLDI, SCANDALI, L'OMBRA DI FEDEZ: ECCO PERCHÉ AMADEUS HA VOLUTO CHIARA

ALEX BELLI HA SCELTO DELIA DURAN

Finito lo scandaloso triangolo con Soleil, eccolo in una rovente luna di miele

UN TOY BOY PER VALERIA MARINI

IL BACIO

Ora ama Eddy che ha 20 anni meno di lei

BERLUSCONI E CORVAGLIA

Per Paolo e Maddalena è sempre amore: luna di miele in Versilia

ISSN 1827 1235
20026 >
9 771827 123104

WILLIAM & KATE

PER I LORO 40 ANNI SI REGALANO IL QUARTO FIGLIO: ARRIVA BABY FILIPPO

BREZZA SALATA SULLA PELLE

VERDE O FIORITA? A ds., Collezione Les Eaux d'un Instant, Mediterranean Cypress di Angel Schlesser (edt da 100 ml., € 45,00): come un soffio di vento all'ombra di un bosco di cipressi in riva al mare. Tra le note lavanda, menta e geranio. Più a ds., Cedar Violet di Aerin (edp da 50 ml., € 108,00): sentori floreali e legnosi con violetta, mughetto, legno di cedro della Virginia, ambra e sandalo.

scelte intime

L'ELOGIO DELLA LEGGEREZZA

NOTE CHE INFONDONO BENESSERE E SERENITÀ. BOUQUET LIEVI CHE SANNO DI BUONO ED EVOCANO RICORDI FELICI

di Paola Vacchini

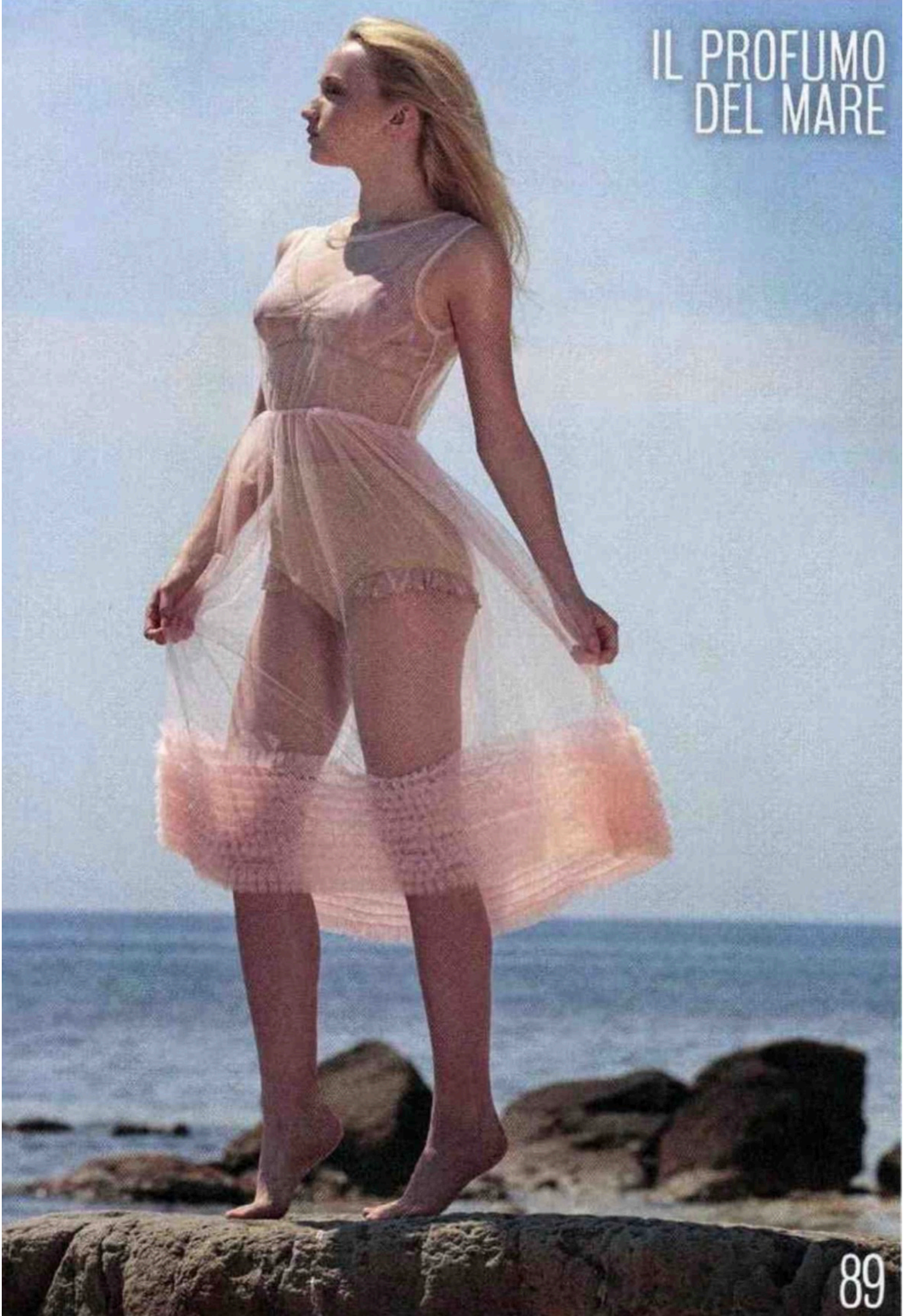

IL PROFUMO DEL MARE

◄◄ tro sa il pulito? La risposta è molto personale, ed è legata alla memoria olfattiva. Per alcuni è l'odore della pelle di un neonato, per altri quello del sapone, o dell'aria di mare, ma anche della T-shirt bianca. Una cosa è certa: queste profumazioni mettono d'accordo tutti, non c'è niente di più piacevole di una fragranza tendenzialmente neutra, intima, che invita ad avvicinarsi per sentirla meglio. Un odore che oltre a evocare freschezza e pulizia dona un immediato senso di benessere, leggerezza e serenità.

Quali note lo evocano?

Per riprodurre l'odore di pulito in una fragranza, i profumieri utilizzano una serie di note.

- Il muschio bianco, che si ottiene in realtà da molecole sintetiche, ha un odore avvolgente e soffice, di pelle appena detersa. Di solito queste note costituiscono la base di una composizione dall'odore pulito.
- Iris e violetta, floreali e raffinate, evocano la freschezza di capi asciugati all'aria, o la sensazione tattile del cotone e lino sulla pelle.
- Gli aldeidi sono composti organici presenti in vari materiali naturali; possono essere ►►

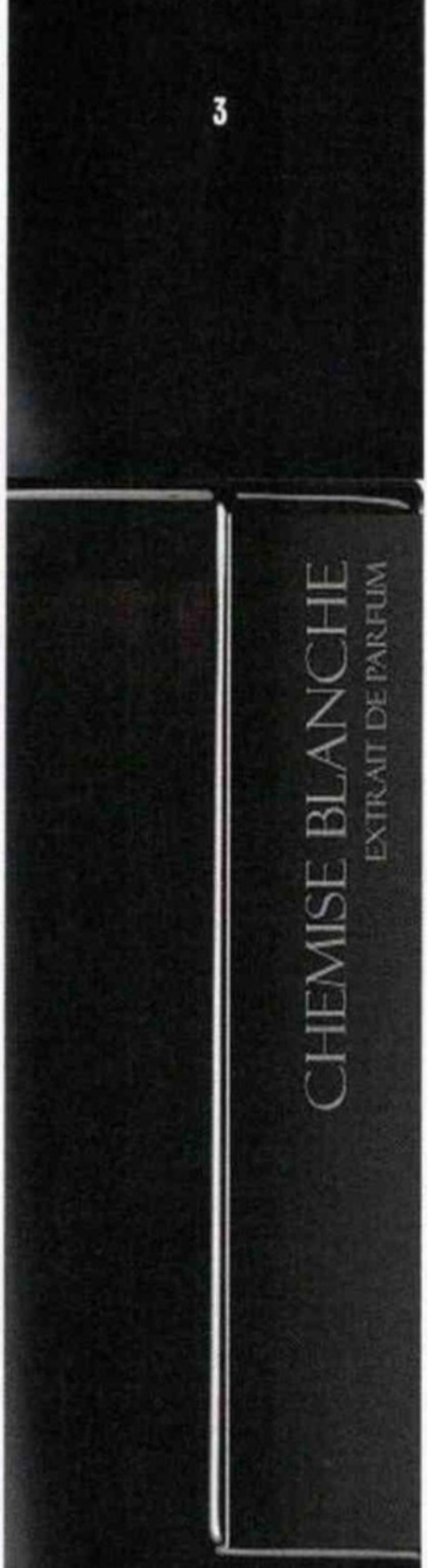

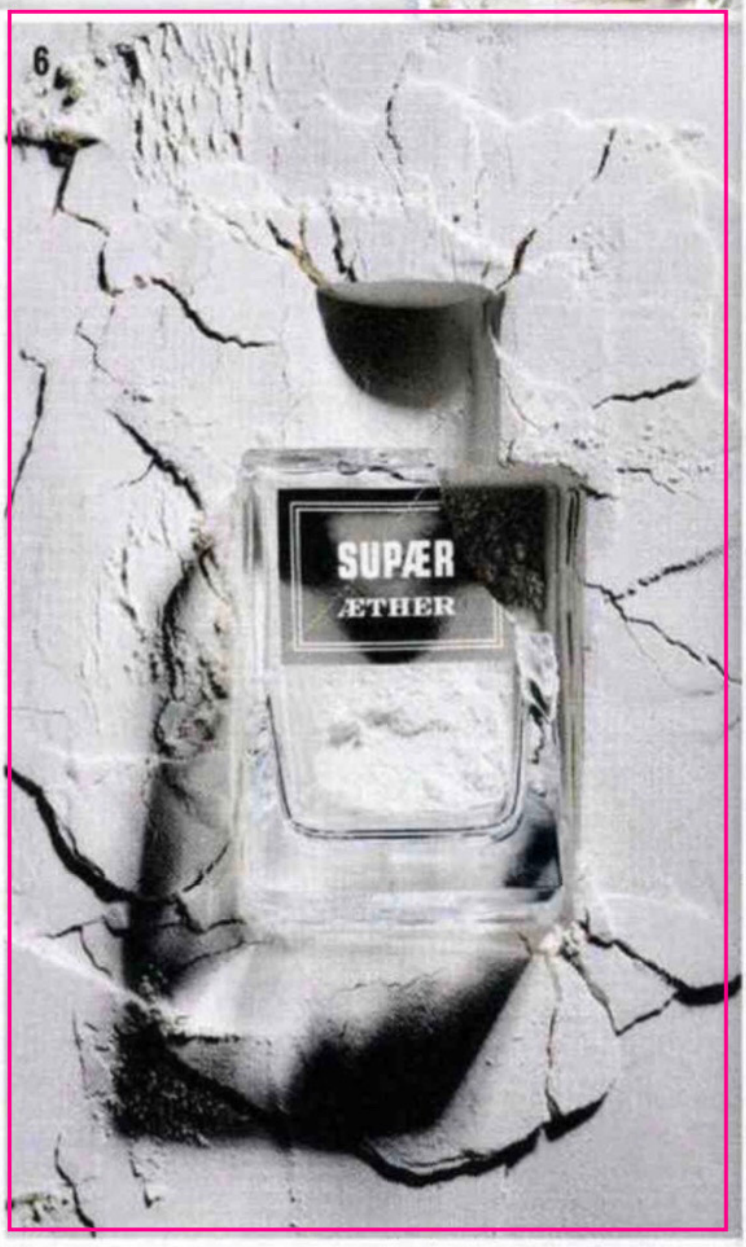

1. Angeliques Sous la Pluie di Editions de Parfums Frédéric Malle (edp da 100 ml., € 200,00): l'angelica ha sentori verdi e cipriati e nella composizione si unisce a ginepro, pepe rosa, cedro e muschio.
2. Collection L'Art & La Matière, Musc Outreblanc di Guerlain (edp da 100 ml., € 295,00): i muschi e i fiori bianchi si fondono con la pelle per originare una scia intima, luminosa e molto delicata.
3. Chemise Blanche di Laurent Mazzone (extrait de parfum da 100 ml., € 240,00): avvolgente e fresco come una camicia appena stirata. Con aldeidi e accenti talcati di rosa e mughetto avvolti nell'iris.
4. Accordi di Profumo, Neroli Marocco di The Merchant of Venice (edp da 30 ml., € 60,00): può essere indossato da solo o combinato con una o più fragranze della collezione, otto edp costruite con materie prime sostenibili.
5. Blanche di Byredo (edp da 100 ml., € 195,00): aldeidi, note floreale e un fondo di sandalo e muschi profumano di lenzuola fresche, di sapone e di pelle.
6. Supær di Æther Parfums (edp da 75 ml., € 120,00): per il jus dalla scia legnosa, metallica, minerale e ambrata sono state utilizzate solo molecole di sintesi come Iso E Super e Ethyl Acetate.

1

AGRUMI FIORI BIANCHI E NOTE SALATE

4. Narciso Eau de Parfum Cristal di Narciso Rodriguez (edp da 90 ml., € 119,00): ha un'apertura luminosa con fiori d'arancio e fresia, un cuore femminile con rosa e gelsomino e un fondo avvolgente, signature della linea, con legno di cedro e muschio bianco.
5. Collezione Matin L'Eau Serge Lutens di Serge Lutens (eau fraîche da 100 ml., € 122,00): la purezza di un panno stirato con cura, la fragranza di una federa inamidata. Così è descritto l'evocativo jus fiorito aldeidato che con Parole d'Eau e dans le Bleu qui Pétille fa parte della collezione dedicata ai rituali del mattino.
6. Not a Perfume di Juliette Has a Gun (edp da 100 ml., € 120,00): l'unico ingrediente della fragranza è il Cetalox, una molecola di sintesi che sulla pelle risponde con sentori delicati di muschi, ambra e legni.

3

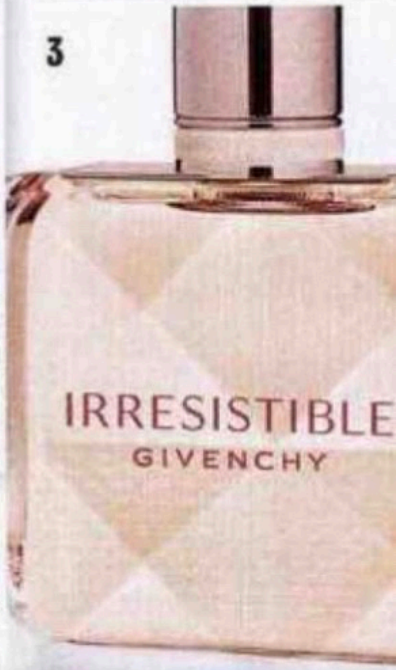

4

Cosa c'è di più gratificante, in una torrida giornata estiva, di tuffarsi in mare? E se vi dicessimo che ci sono fragranze che evocano quella stessa sensazione di freschezza, e nello stesso tempo di pulizia, ideali in questa stagione? Un tipo di profumazione, quella che odora di pulito, che mette d'accordo tutti perché legata alla nostra memoria olfattiva, ai giorni spensierati dell'infanzia, quando eravamo accuditi, coccolati e privi di qualsiasi preoccupazione. Dona un immediato senso di benessere, leggerezza e serenità.

L'odore del bucato

Di solito il profumo di pulito è associato a quello del bucato. Dall'odore delle lenzuola appena cambiate a quello dei capi appena lavati e stesi al sole, fino ad arrivare ai cassetti della biancheria della nonna.

Le varie nuance

Oltre al bucato però c'è di più. Di cos'al- ►►

5

6

1. Les Infusions, Infusion d'Iris di Prada (edp da 100 ml., € 135,00): le note talcate di iris pallida qui sono interpretate in una chiave più contemporanea adornandosi, tra l'altro, di mandarino, neroli, galbano e incenso.
2. Collezione Numéraire, Le Musc & La Peau 4.1 di Pierre Guillaume Paris (edp da 100 ml., € 155,00): lattato, poudré, avvolgente con sette tipi di muschio che evocano la pelle umana.
3. Sel d'Argent di Bdk (edp da 100 ml., € 160,00): si ispira al profumo del sale sulla pelle dopo l'ultimo tuffo della giornata. Tra le note accordi salati, pompelmo, ylang ylang e cashmeran.

4. Summer Collection Ilio di Diptyque (edt da 100 ml., € 118,00): con un'illustrazione di Matthieu Cossé, la fragranza verde e fruttata, celebra l'estate mediterranea con bergamotto, gelsomino, fico d'India nel cuore e un tocco di iris nel fondo.
5. Les Brumes di Ormaie Paris (edp da 100 ml., € 195,00): arancia toscana, limone, bergamotto, mandarino e erba mate, zenzero, cardamomo, gelsomino, salvia e tuberosa su un fondo di legni descrivono le sensazioni olfattive di una passaggiata in un agrumeto.
6. Collezione Privata, Ro Ro Salt & Talc di Wally 1925 (edp da 100 ml., € 53,00): note salate e talcate convivono in armonia nella fragranza con note di brezza marina, iris e violetta, agrumi e legni.

◂◂ prodotti anche in laboratorio. Sono caratterizzati da sfaccettature olfattive diverse: da quelle saponose a quelle metalliche, che ricordano l'odore del ferro caldo.
- Bergamotto, limone, mandarino, arancia, lime, ecc. sono note agrumate che, con la loro freschezza, fanno venire in mente il momento dopo la doccia, o la sensazione di indossare una camicia appena stirata e inamidata.
- Le note marine danno un'impressione di leggerezza, soprattutto se accoppiate al melone o a piante acquatiche come il loto.
- Piante aromatiche: timo, menta, lavanda sono piante aromatiche; la più "vintage" e la più rassicurante tra le note, che ricorda il profumo della biancheria della nonna.
- Fiori d'arancio: evocano pulizia e purezza, vengono molto utilizzati nei profumi e prodotti per la detersione dei neonati.

Nel mondo delle fragranze i profumi di pulito sono l'equivalente di un capospalla, indispensabili in ogni guardaroba olfattivo. Sono perfetti per ogni momento della giornata e occasione; dagli incontri di lavoro, a quelli più informali. ●