Gianluca Saitto ad Altaroma: “Vesto Loredana Bertè, ora scelgo il fenicottero come simbolo di rinascita”

Presso il Laboratorio Olfattivo di Via delle Carrozze va in scena l’evento nel calendario della kermesse capitolina

I molteplici significati collegati agli abiti scelti per il percorso si configurano come un ideale trait d'union tra le proposte del guardaroba e le fragranze di *Laboratorio Olfattivo*. Un **percorso sinestetico** che si esplica tra tre anticipazioni sartoriali della Spring/Summer 2023 di Saitto e tre delle fragranze del *Laboratorio*. La **brezza marina di Salina**, la preziosa isola siciliana incastonata nel brillante Mar Mediterraneo, il **viaggio a Bali del Maestro profumiere Jean-Claude Ellena**, che per *Laboratorio Olfattivo* ha creato il luminoso *Bulifiora* e

Riservatezza

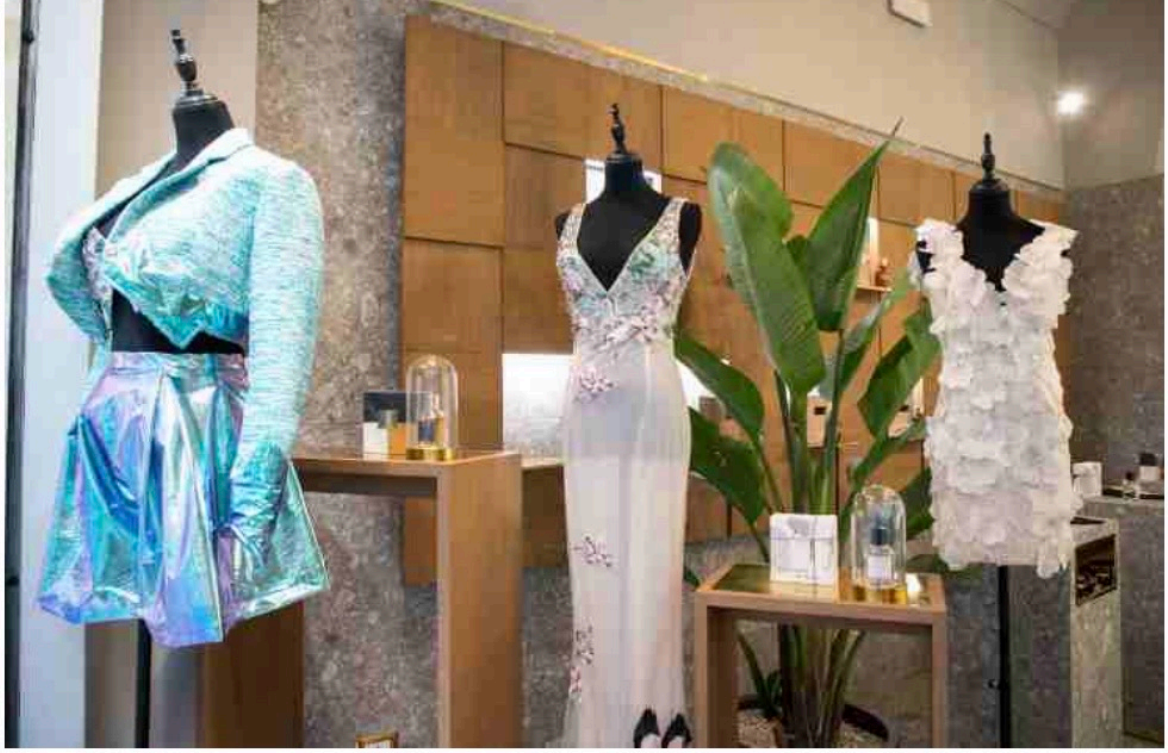

Gianluca Saitto da diversi anni lei illumina il Palco dell'Ariston con le sue creazioni.

I miei abiti sono stati protagonisti di diversi *Festival di Sanremo*. La mia **prima** volta è stata con **Patty Pravo**, che ho vestito in tutte e quattro le serate, poi ho avuto **Max Gazzè**, successivamente qualche anno fa **Loredana Bertè** nella sua partecipazione in gara e poi l'anno scorso l'ho vestita quando era in

Gianluca Saitto presenta una preview della sua collezione Primavera/Estate 2023 ad *AltaRoma* in un originale percorso tra moda e fragranze d'autore negli spazi di *Laboratorio Olfattivo*.

Un incontro emozionale tra le raffinate creazioni del couturier milanese e le essenze del noto marchio di profumeria artistica italiana. Lo stilista per la prima volta partecipa alla kermesse di moda capitolina. In questa speciale occasione conosciamo il designer che ci svela la sua couture in **un'intervista esclusiva per *VelvetMAG*.** Un