DireDonna

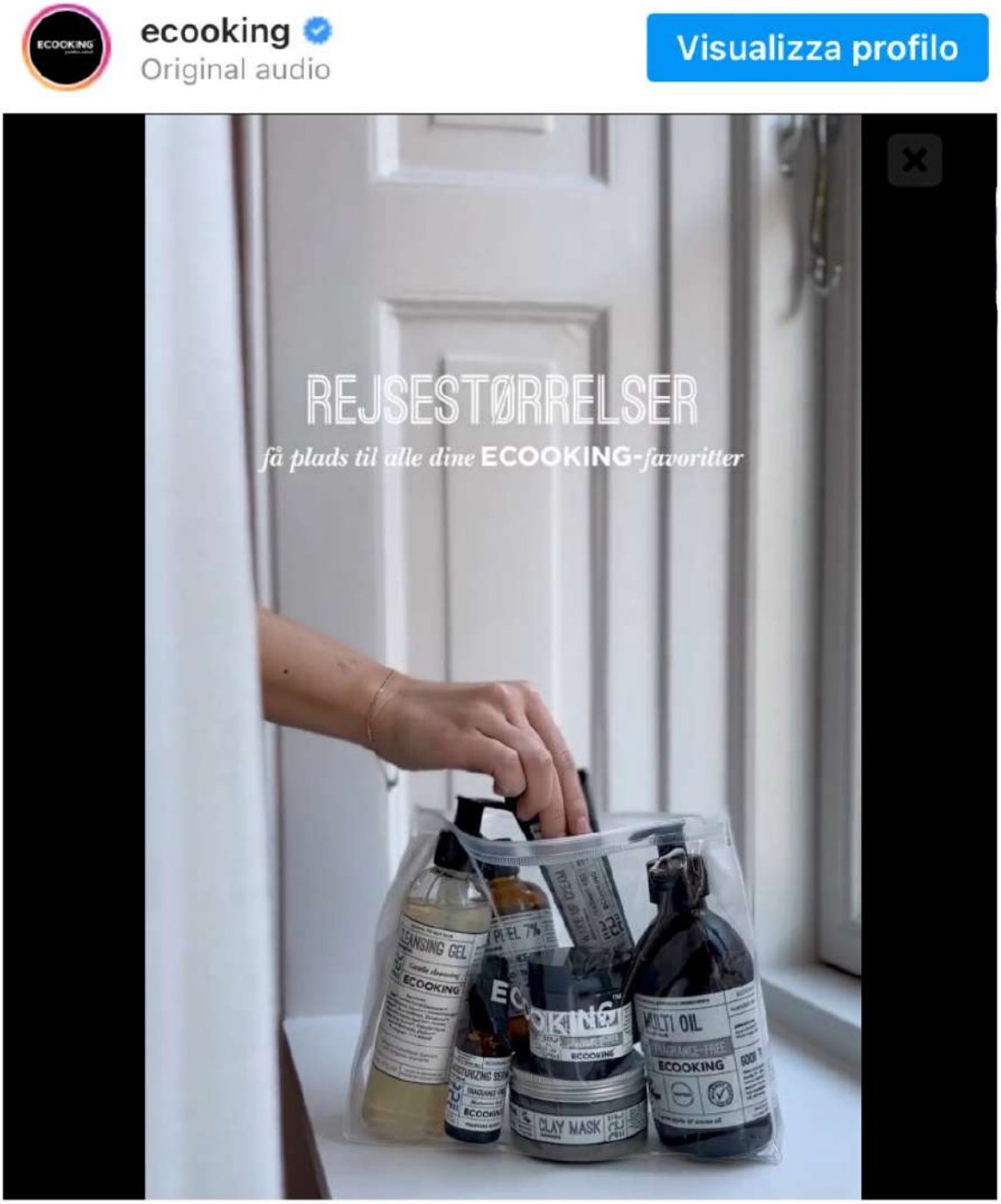

Ecooking, una famiglia di prodotti danesi, biologici e vegani, ha introdotto la nuova Eye Cream per le pelli più sensibili. Questa crema anallergica e nutriente è realizzata con estratti naturali di alghe rosse, di semi di zucca e glucosil esperidina. La crema idrata, stimola la microcircolazione e la produzione di **collagene**, riducendo le occhiaie e le borse. L'applicatore metallico aiuta a migliorare la texture della pelle e a ridurre l'aspetto stanco degli occhi.

DireDonna

Gli 8 migliori prodotti del 2023 per sollevare e distendere lo sguardo

Sollevare lo sguardo con un trattamento specifico? Ecco i migliori 8 prodotti da provare per dare sollievo al contorno occhi
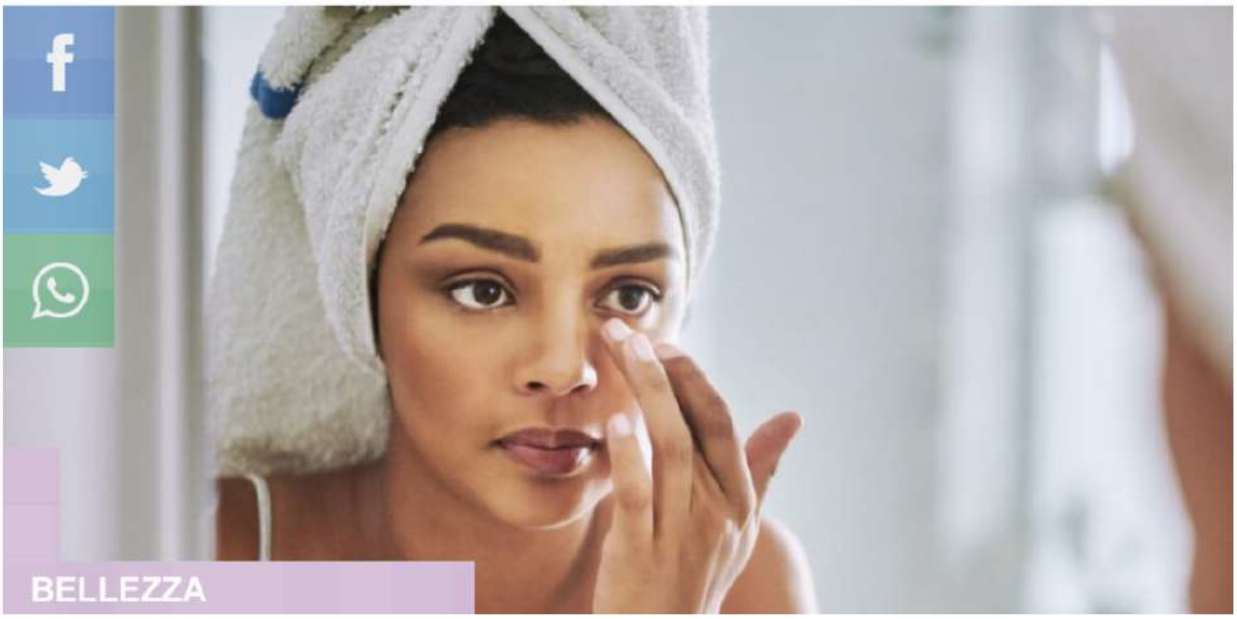
STEFANIA CICIRELLO
PUBBLICATO IL 14 MARZO 2023