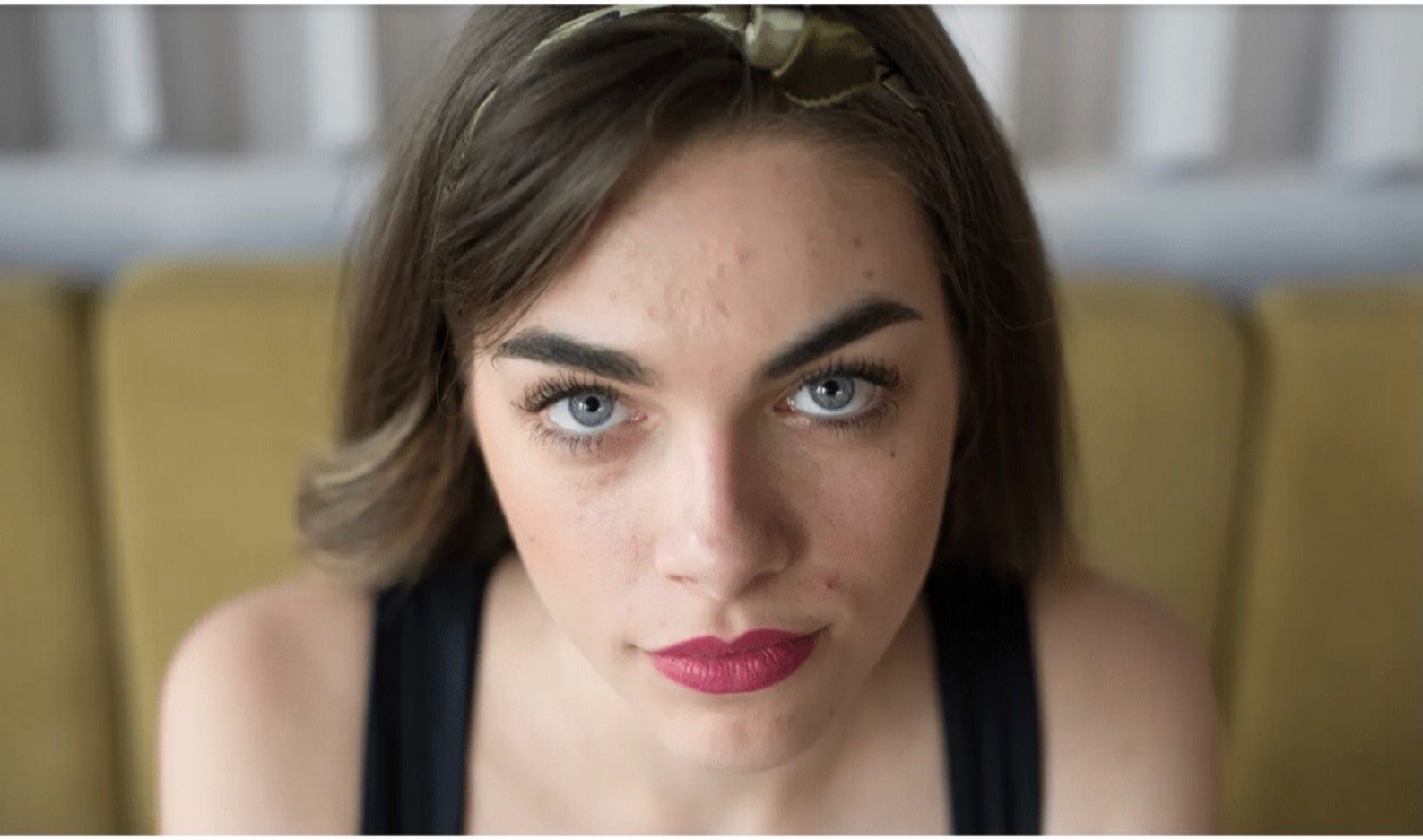

Ragazza con acne. Foto Getty EMILIJA MANEVSKA

VISO E CORPO

Acne, come si vive adesso, ne parlano libri ed esperti: lo specchio fa meno paura?

I social rappresentano il luogo in cui si è cominciato a uscire allo scoperto e a mostrare la pelle nella sua piena essenza, acne e brufoli compresi, ma anche il campo in cui regnano filtri e irrealtà. Al di fuori di essi a che punto siamo arrivati? Davanti allo specchio riusciamo davvero ad accettare le nostre imperfezioni, visibili e non?

Madara Organic Skincare

Acne Hydra-Derm Balancing Fluid per il viso non comedogenico, leggero, arricchito con acido ialuronico, offre un'idratazione profonda ed equilibrata per garantire un comfort duraturo e mantenere equilibrata la produzione del sebo. Questa formula riequilibrante del microbioma è indicata sia in caso di acne adolescenziale che adulta, favorisce il restringimento dei pori e riduce l'olio in eccesso. Migliora la condizione della pelle grassa e a tendenza acneica, aiutando a minimizzare l'aspetto dei brufoli e a prevenirne di futuri.

Ecooking

Acne Serum: Purifica l'incarnato con il siero anti-imperfezioni di Ecooking, un trattamento che contrasta le eruzioni ideale per le pelli grasse tendenti alle imperfezioni. Formulato con acido salicilico che rimuove batteri, impurità e sebo in eccesso dalla superficie cutanea, questo siero può essere usato su tutto il viso per decongestionare la pelle o come trattamento-urto su zone mirate. Non appesantisce e non inaridisce, lascia il viso più puro, luminoso e sano.