iO DONNA

Struccanti: come sceglierli per una pelle pulita. Dal burro all'acqua micellare

Veri e propri rituali di fine giornata, gli struccanti hanno ormai così tante formulazioni da adattarsi a tutti i tipi di pelle ed esigenza. Dai burri ricchi alle acque micellari, come orientarsi

di ELEONORA GIONCHI

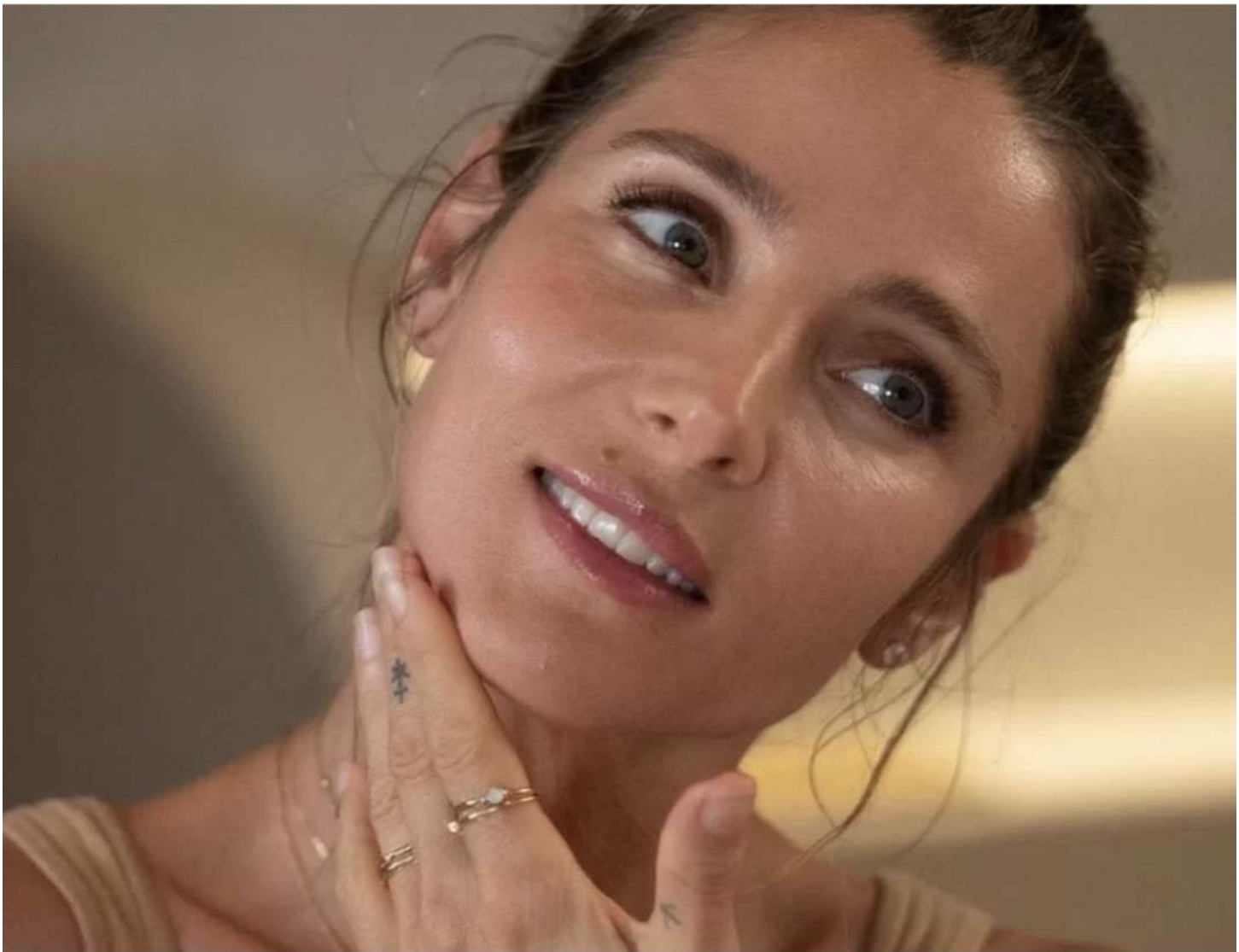

Ecooking, *Cleansing Gel* è un gel detergente delicato per pelli normali/grasse. Deterge, nutre e idrata la pelle e forma una schiuma morbida da massaggiare su viso e décolleté (31 euro).